

**FEDERACION DE RUGBY DE MADRID**  
(Fundada en 1923)

Premiada con Placa de Plata al Mérito en el Rugby en 1980  
por sus 50 años de labor federativa

[www.rugbymadrid.com](http://www.rugbymadrid.com)

**1. DOMICILIO SOCIAL:**

Arroyo del Olivar, 49 -1ª Planta  
Tel. 91 477 02 40  
Fax 91 478 92 46  
28018 MADRID  
federacion@rugbymadrid.com

**2. JUNTA DIRECTIVA:**

Presidente:

D. Jorge PARDO DE JAUREGUIZAR

Vicepresidente:

Rafael AMIEVA GUERRA

Vicepre/Tesorero:

Iñigo GONZALEZ GARGORI

Vicepresidente:

Marcos ARBELOA LOSADA

Secretaría General

Dª Esther SORIANO ALONSO

**3. ORGANISMOS TÉCNICOS:**

Director Técnico:

D. Horacio FERREIRA

Selección Cadete:

D. Raúl ROMERO TRILLO

Selección Juvenil:

D. Daniel VINUESA

Selección Femenina:

D. Juan José HERNANDEZ GIAVDONI

Delegado selección cadete

Dª María BUENO COCERA

Delegado selección juvenil:

D. Carlos LANDALUCE.

Delegada selección femenina:

Dª Arantxa VELASCO.

Comité de Competición:

D. Miguel ROURE LÓPEZ

**Comité de Apelación:**

D. Jorge PARDO DE JAUREGUIZAR

D. Antonio ÁVILA DE ENCIO

D. Marcos ARBEOLA LOSADA

**Comité de Arbitros:**

Presidente:

D. José María PORTILLO RAMOS

Comité de Designación:

D. Manuel LAZARO ALONSO

Director Formación:

D. Jesús LINARES MARTINEZ

**4. CLUBS O ENTIDADES AFILIADAS A ESTA FEDERACION CON LAS CATEGORIAS EN LAS QUE TIENEN EQUIPO Y NUMERO DE ELLOS EN CADA CATEGORIA**

Nombre del Club	DH	DH B	1ª Nac.	1ª Reg.	2ª Reg.	Juv.	Cad.	Inf.	Fem.
CRU Alcalá Guadalajara			1		1	1	1	1	
C.D. Arquitectura	1		1		1	1	1		1
CAU R.C.				1					
C.R. Cisneros Compl.		1	1		1	1	1		1
Getafe C.R.				1	1		1	1	
Industriales Las Rozas			1		1	1			
Club Alcobendas Rugby	1			1		1	1	1	
C.R. Liceo Francés		1	1		1	1	1	1	
C.R. Majadahonda			1	1			1	1	1
Olimpico Pozuelo C.R.			1	1		1	1	1	1
Real Canoe N.C.(1)						1	1	1	
San Isidro R.C.				1					
Scrum R.C.									1
C.R. Tres Cantos (2)				1					
Caurrozas R.C.					1				
C.R. Veterinaria				1					
XV Hortaleza R.C.(2)				1	1		1	1	
C.R. Univ. Autónoma				1					
CR Complutense Madrid (1)	1		1			1			
ACD Sidi-Hidi				1					1
Boadilla Tasman					1			1	
CR Metropolitano				1					

Además ha participado en la Liga Femenina de Madrid la Universidad Politécnica de Valencia.

Con equipo Alevín: XV Hortaleza RC, Liceo Francés, CR Majadahonda, Boadilla Tasman, Getafe, Alcobendas, Olímpico de Pozuelo, Cisneros, CRU Alcalá-Hercosa.

Con equipo Benjamín: XV Hortaleza RC, Alcobendas, Liceo Francés, Boadilla Tasman, Cisneros y CR Majadahonda, Metropolitano y Getafe.

Con equipo Pre-Benjamín: Majadahonda, Liceo Francés, Boadilla Tasman, Alcobendas y Cisneros.

(1) El 3 de junio de 2005 se recibe escrito en la Federación, solicitando el cambio de club de las licencias de categorías Juvenil, Cadete e Infantil suscritas por el Real Canoe N.C. a nombre del C.R. Complutense Madrid. En el presente listado figuran como Real Canoe N.C.

(2) Por acuerdo entre los clubes el equipo de cadetes del XV Hortaleza (que inscribió y tramitó las licencias) han participado en competición cadete con el nombre de Tres Cantos.

## 5. ARBITROS CON LICENCIA ENCUADRADOS POR CATEGORIAS

### **Categoría Nacional**

Antonio Avila De Encio  
Bernardo Barchin Ungria  
Ignacio Chaves Garcia  
Jose Ignacio Fernandez Soria  
Jose Juega Garcia  
Manuel Lazaro Alonso  
Jesus Linares Martinez  
Paloma Loza Lopez  
Adolfo Monserrat Estrada  
Jorge Manuel Pardo Jaureguizar  
Carmen Pareja Vicente  
Jose Maria Portillo Ramos  
Jose Alberto Rodriguez De Castro Candelas  
Miguel Jose Roure Lopez  
Arantxa Velasco Ruz

### **Categoría Territorial**

Ignacio Hacar Rodriguez  
Jose Maria Hernandez Soto  
Ruben Perez Marin  
Luis Angel Romero Cuellar  
Luis Sanchez-Lecaroz Diaz  
Carlos Fernández De Luz Lorenzo

### **Categoría Aspirante**

Ana María Aigner Frodden  
Jose Enrique Alvarez Martín  
Gustavo Arroyo Peñas  
Federico Juan Cossé  
Cristobal Dobarro Gómez  
Itziar Diaz Murga  
Axel Ginhson  
Ana Landaluce Nuñez  
Marcos Lechon Alonso  
Angel Puertas Rodriguez  
Fernando Ramos Miracle  
Fernando Romero Dorado  
Jesús Oscar Sanz Monge  
Nicolas Seclen Hidalgo  
Gerard de Saint-Pierre Araya



A.D. Ingenieros Industriales

**6. ENTRENADORES CON LICENCIAS ENCUADRADOS POR CATEGORIAS****Nivel III (Nacional)**

Manuel Amador Naranjo  
José Antonio Barrio Gonzalez  
Carmen Blanco Durango  
Roberto Antonio Bourdet  
Tobias Cagigal De Gregorio  
Simon Casanova Infesta  
Eduardo De La Orden Mozo  
J. Ignacio Del Olmo Escalante  
Jesus Delgado Patricio  
David Fernández Sánchez  
Horacio Daniel Ferreira Ilustracion  
Alejandro Grajera Del Olmo  
Jose Juega Garcia  
Pablo Lazaro Ochaita  
Mariana Maxuach  
Antonio Nawaquavou  
Jose Luis Prieto Blas  
Alfredo Sanz Serrano  
Daniel Vinuesa Zamorano

**Nivel II (Territorial)**

Luis Angulo Suardiaz  
Olga Fernandez Fernandez  
José María Fernandez Perez  
Esteban Garcia Villafranca  
Angel Luis García de Frutos  
Rafael Gonzalez Pereira  
M<sup>a</sup> Rosa Pascual Monasterio  
Diego Puig Cribeiro  
Diego Sanchez Garcia  
Luciano Spagnoli Arenas  
Pablo Zapico Sud  
Juan Carlos Zorita Gonzalez

**Nivel I (Monitor)**

Raquel Arranz Muñoz  
Angel Arribas Fernandez  
Jesús M<sup>a</sup> Esteban Gonzalez  
Juan López Vermejo  
José Antonio Miguelez Fuertes  
Alvaro Postigo Garcia  
David Torrente Lizana

**Aspirante**

Victor Alcalde Lopez  
Victor Alonso Mendez  
Miguel Alvaro Pérez  
Jesús Alfayate Valtueña

Marcelo Bautista Caminos  
Darío Bernal Zuñiga  
Luis Carlos Borreguero Pintado  
Juan Pedro Brolese  
Jose M<sup>a</sup> Castillo Larruscain  
Ignacio Crespo Barber  
Yonadab Díez Urkidi  
Gonzalo del Fresno Fernández  
Rodrigo Elvira Arana  
Manuel Gallego Lopez  
Javier Gil García  
Federico Grand Bignolas  
Juan José Hernandez Glavdoni  
Enrique Linaza Gimenez-Cassi  
Adolfo Lobejón Goutalet  
M<sup>a</sup> Dolores Madrigal Moreno  
Francois Mandave  
Jaime Marina Odriozola  
Facundo Marques Vazquez  
Iñigo Martínez Fernández  
Guillermo Mateu López  
Pablo Mingliore  
Beatriz Muriel Mencia  
Alejandro Orzaiz Yañez  
M<sup>a</sup> Isabel Perez Garrido  
Laura Perez Martín  
Sergio Puente Laguna  
Miguel Angel Puerta Berrocal  
Ruben Ramirez García  
Fernando Ramos Miracle  
José Antonio Rodriguez de Castro  
Shaun Riordan  
Jorge Romero Dominguez  
Raul Romero Trillo  
Fernado Sainz-Trapaga García  
Francisco J. Sanchez López  
Luis Miguel Soler Jermyn  
Juan Pablo Tomás  
Tamara Weibel

**7. LICENCIAS EXPEDIDAS EN LAS TEMPORADAS**

Temporada	Sen.	Jun.	Juv.	Cad.	Inf.	Alv/Ben	Fem.	Entr.	Arb.	Dir.	Total
1987-88	885	-	389	332	181	219	43	46	44	-	2.139
1988-89	828	-	374	351	221	170	127	48	43	-	2.182
1989-90	875	-	342	281	176	111	197	51	45	-	2.090
1990-91	908	-	248	275	136	40	153	40	55	-	1.851
1991-92	900	190	282	133	68	51	138	36	38	-	1.846
1992-93	965	203	245	116	82	23	152	32	96	-	1.927
1993-94	951	209	215	142	90	50	150	22	40	-	1.890
1994-95	908	163	188	160	93	48	155	33	47	27	1.795
1995-96	912	156	225	208	110	22	142	34	68	23	1.877
1996-97	911	118	241	142	49	20	154	50	40	26	1.836
1997-98	907	211	228	149	41	9	140	39	40	29	1.813
1998-99	806	195	184	166	74	26	154	49	37	34	1.691
1999-00	820	174	186	248	90	56	137	51	41	52	1.855
2000-01	854	184	256	224	129	102	124	58	41	52	2.024
2001-02	844	107	245	256	192	203	128	69	47	64	2.155
2002-03	798	125	197	237	189	256	129	69	48	57	2.105
2003-04	934	143	212	237	236	228	136	66	30	55	2.277
2004-05	946	138	241	211	228	375	145	81	37	62	2.464

**8. INSTALACIONES DEPORTIVAS UTILIZADAS**

Ciudad Universitaria Complejo Sur (Central)  
 Ciudad Universitaria Complejo Norte (Paraninfo)  
 Ciudad Universitaria Complejo Suroeste (Cantarranas). 2 campos  
 Campo de Rugby de Orcasitas. 1 campo  
 Campo Municipal de Alcobendas (Alcobendas R.C.)  
 Campo de Rugby Ramón Urtubi (Liceo Francés)  
 Campo Municipal de San Isidro (CDM Getafe C.R.)  
 Complejo Deportivo Universidad Autónoma  
 Complejo Universitario Universidad de Alcalá  
 Campo de Guadalajara "Fuente de la Niña"  
 Campo de las Terrazas de El Soto de la Moraleja  
 Parque Deportivo Puerta de Hierro  
 Campo de Majadahonda  
 Campo de Pozuelo "Valle de las Cañas"  
 Campo de Boadilla del Monte



Ollímpico R.C:

**9. ACTIVIDADES DEPORTIVAS OFICIALES REALIZADAS****NACIONALES****a) División de Honor A**

<b>Participantes</b>	<b>Clasificación</b>
Complutense Madrid UCM 2012	5º
Alcobendas Rugby	7º
C.D. Arquitectura	10º

**b) División de Honor B**

<b>Participantes</b>	<b>Clasificación</b>
CR. Liceo Francés	2º
CR Cisneros	5º

**c) Liga Nacional Primera División. Grupo G**

<b>Participantes</b>	<b>Clasificación</b>
CR Majadahonda	1º
Complutense Madrid UCM 2012 "B"	2º
CR Cisneros "B"	3º
Ing. Industriales Las Rozas	4º
C.R.U. Alcalá-Hercesa	5º
CD Arquitectura	6º
Olimpico de Pozuelo	7º
CR Liceo Francés	8º

**d) Copa de S.M. El Rey**

<b>Participantes</b>	<b>Clasificación</b>
Complutense Madrid UCM 2012	Semifinales

**e) Copa de S.M. La Reina**

<b>Participantes</b>	<b>Clasificación</b>
Olimpico de Pozuelo	Campeón
C.R. Majadahonda	4º

**f) Torneo Nacional Junior**

<b>Participantes</b>	<b>Clasificación</b>
Complutense Cisneros	1º
Complutense Madrid UCM 2012	2º
CR Liceo Francés	3º
Metropolitano-Canal Isabel II	4º

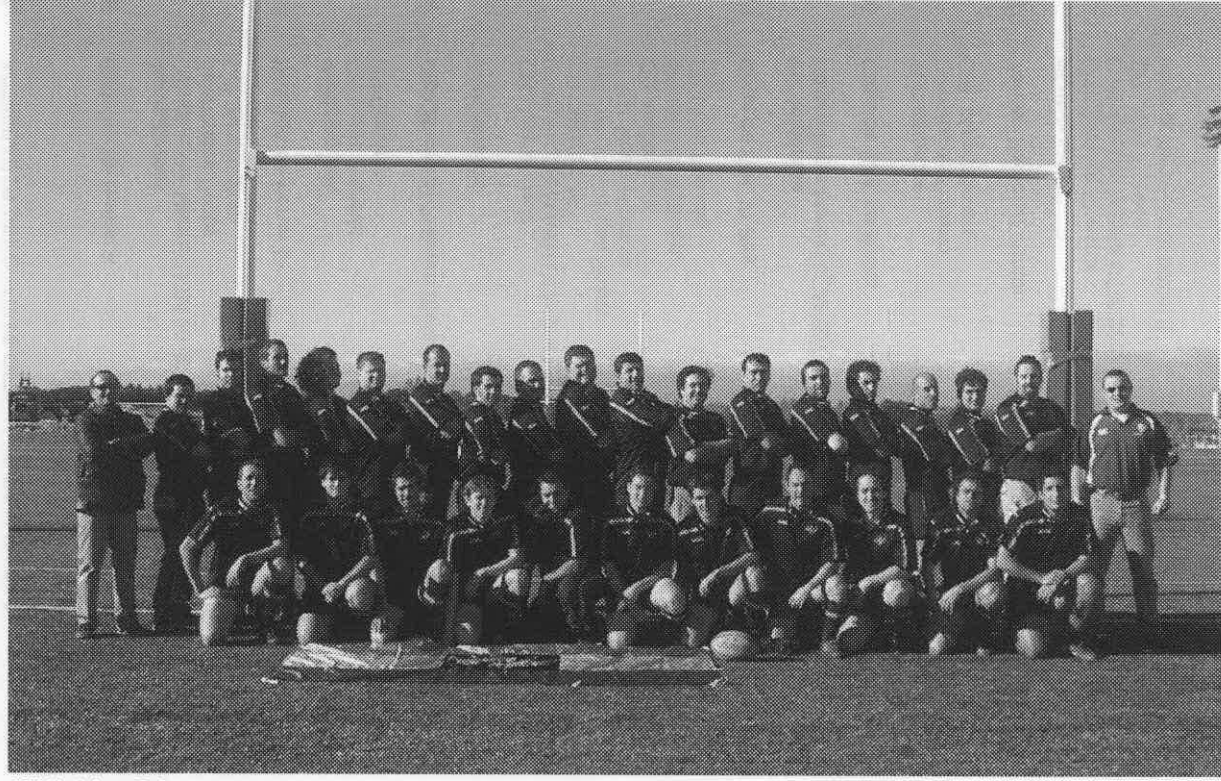

XV Hortaleza R.C.

**g) Campeonato de España Juvenil**

<b>Participantes</b>	<b>Clasificación</b>
C.R. Liceo Francés	
Alcobendas Rugby	

**h) Campeonato de España Cadete**

<b>Participante</b>	<b>Clasificación</b>
CR Liceo Francés	

**i) Campeonato de España Infantil**

<b>Participantes</b>	<b>Clasificación</b>
XV Hortaleza	5º
Alcobendas Rugby	6º

**j) Campeonato de España Alevín**

<b>Participantes</b>	<b>Clasificación</b>
Boadilla Tasman	7º
Liceo Francés	9º
XV Hortaleza	11º
C.R. Majadahonda	14º
Alcobendas Rugby	15º
C.R. Cisneros	18º
C.R. Ingenieros Industriales	24º
Getafe RC	25º

**k) Campeonato de España Benjamín**

<b>Participantes</b>	<b>Clasificación</b>
Liceo Francés	6º
CR Majadahonda	8º
Alcobendas Rugby	11º
C.R. Boadilla	12º
C.R. Cisneros	14º
Metropolitano-Canal Isab. II	19º
Alcobendas Rugby B	21º

**l) Campeonato de España Pre-Benjamín**

<b>Participantes</b>	<b>Clasificación</b>
Liceo Francés	<b>Campeón ORO</b>
C.R. Boadilla	3º ORO
CR Majadahonda	10º
Cisneros	12º
Alcobendas Rugby	13º



Getafe R.C.

**m) Torneo Nacional Infantil**

<b>Participantes</b>	<b>Clasificación</b>
Majadahonda Rc	4º
Liceo Francés	7º
Getafe RC	14º
Ingenieros Industriales	16º
Real Canoe N.C.	17º
Boadilla Tasman	18º
Olímpico	19º
Alcalá-Hercesa	20º

**n) Campeonato de España de Selecciones Territoriales**

<b>Participantes</b>	<b>Clasificación</b>
Sel. Juvenil	3º
Sel. Cadete	5º
Sel. Femenina	<b>Campeonas</b>

**REGIONAL****a) Copa San Isidro Senior:**

Campeón: Alcobendas Rugby  
Subcampeón: CR Getafe

**b) Campeonato Regional de 1ª Categoría**

<b>Participantes</b>	<b>Clasificación</b>
XV Hortaleza	1º
C.R. Getafe	2º
Alcobendas Rugby	3º
AD Sidi - Hidi	4º
CR Veterinaria	5
C.U. Autonoma	6º
CR San Isidro	7º
CR Majadahonda	8º
CR Metropolitano	9º
C.R. Tres Cantos	10º
CR Olímpico	11º
Cau Madrid	12º



Scrum R.C. femenino

**c) Campeonato Regional de 2ª Categoría****Primera Fase:****Grupo Impar:****Participantes**

Ing Industriales  
Univ. Alcalá-Hercesa  
Getafe RC  
ADC Sidi Hidi  
Boadilla Tasman

**Clasificación**

1º  
2º  
3º  
4º  
5º

**Grupo Par:****Participantes**

CD Arquitectura  
CR Cisneros  
XV Hortaleza  
XV Caurrozas  
CR Liceo Francés

**Clasificación**

1º  
2º  
3º  
4º  
5º

**Fase Final:****Grupo A:****Participantes:**

CD Arquitectura  
Ing. Industriales Las Rozas  
C.R. Cisneros  
Univ. Alcalá-Hercesa  
Getafe RC

**Clasificación**

1º  
2º  
3º  
4º  
(Fuera competición)

**Grupo B:****Participantes:**

CR Liceo Francés  
XV Caurrozas  
XV Hortaleza  
ADC Sidi – Hidi  
Boadilla Tasman

**Clasificación**

5º  
6º  
7º  
8º  
(Fuera de competición)

**d) Campeonato Regional de Categoría Femenina****Participantes**

Olimpico de Pozuelo  
C. R. Majadahonda  
Scrum R.C.  
Complutense Cisneros  
C. R. Arquitectura  
UP Valencia  
ADC Sidi – Hidi

**Clasificación**

1º  
2º  
3º  
4º  
5º  
(Fuera de competición)  
(Fuera de competición)

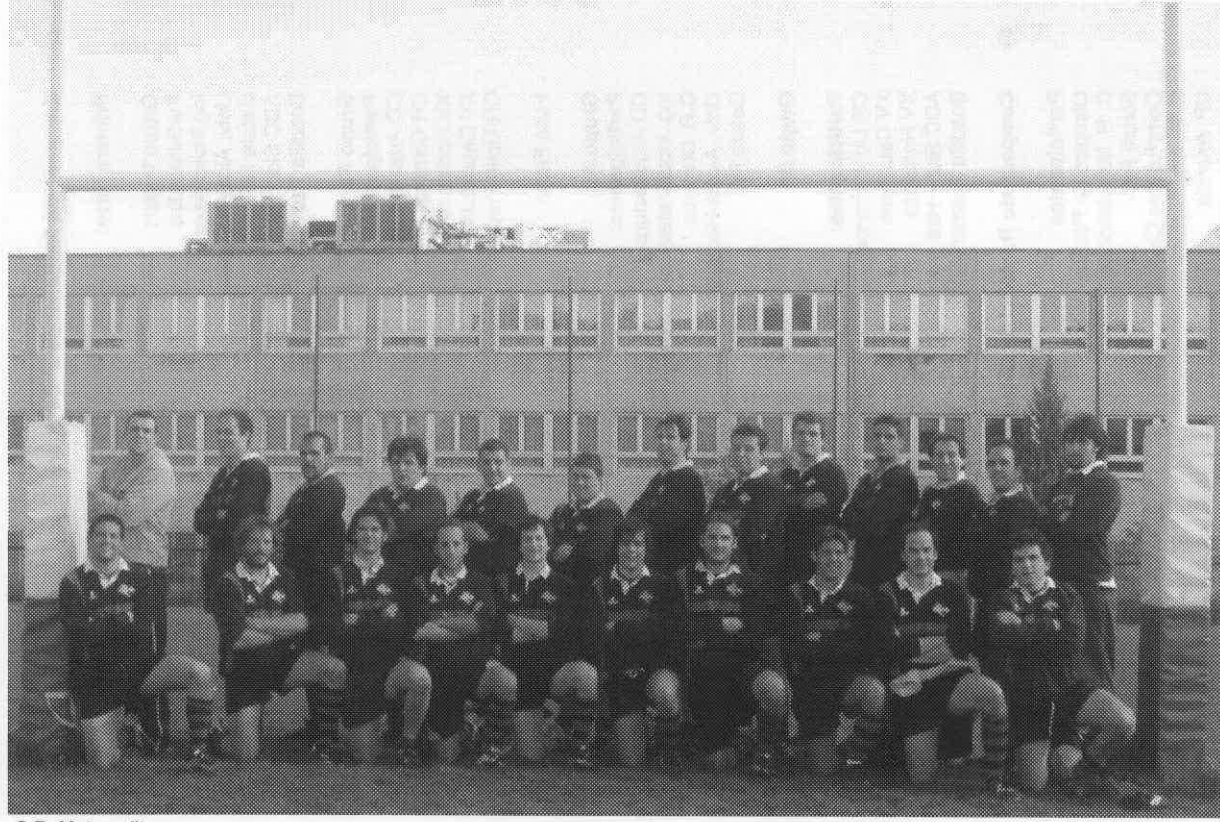

C.R. Metropolitano

**e) Campeonato Regional de Categoría Juvenil**

<b>Participantes</b>	<b>Clasificación</b>
C.R. Liceo Francés	1º
Alcobendas Rugby	2º
Real Canoe N.C.	3º
C.R. Cisneros	4º
Industriales Las Rozas	5º
C.D. Arquitectura	6º
Olimpico de Pozuelo	7º
C.R.U. Alcalá-Hercesa	8º
Complutense Madrid UCM 2012	9º

**f) Campeonato Regional de Categoría Cadete:****Primera Fase:**

<b>Participantes</b>	<b>Clasificación</b>
C.R. Liceo Francés	1º
Real Canoe N.C.	2º
C.D. Arquitectura	3º
C.R.U. Alcalá-Hercesa	4º
Olimpico de Pozuelo	5º
C.R. Cisneros	6º
CR Majadahonda	7º
Getafe CR	8º
Jeep Alcobendas	9º
XV Hortaleza/Tres Cantos	10º
Industriales Las Rozas	11º

**Fase Final:****Grupo A**

<b>Participantes</b>	<b>Clasificación</b>
C.R. Liceo Francés	1º
Real Canoe N.C.	2º
C.R.U. Alcalá-Hercesa	3º
C.D. Arquitectura	4º

**Grupo B:**

<b>Participantes</b>	<b>Clasificación</b>
Olimpico de Pozuelo	5º
C.R. Cisneros	6º
Getafe CR	7º
XV Hortaleza/Tres Cantos	8º
CR Majadahonda	9º
Industriales Las Rozas	10º

**g) Campeonato Regional de Categoría Infantil****Circuito de Otoño y Circuito de Invierno:** Participación abierta.**Participantes**

Majadahonda  
 Liceo Francés  
 CD Hercesa  
 Real Canoe NC  
 Boadilla Tasman  
 Getafe  
 Olímpico  
 Cisneros  
 Alcobendas Rugby  
 XV Hortaleza  
*Han disputado 5 jornadas*

**Liga****Grupo A:****Participantes**

XV Hortaleza  
 Alcobendas Rugby  
 Boadilla Tasman  
 Real Canoe NC

**Clasificación**

1º  
 2º  
 3º  
 4º

**Grupo B****Participantes:**

Majadahonda  
 Olímpico  
 CR Liceo Francés  
 Getafe  
 CD Alcalá-Hercesa

**Clasificación**

5º  
 6º  
 7º  
 8º  
 9º

**10. NUMERO DE EQUIPOS QUE HAN JUGADO EN LAS COMPETICIONES SEÑALADAS ANTERIORMENTE**

Senior	35
Juvenil	9
Cadete	9
Infantil	9
Femenino	7
Alevines	9
Benjamines	8
Pre-benjamines	5
<b>Total</b>	<b>91</b>

**11. NUMERO DE PARTIDOS JUGADOS EN LAS COMPETICIONES REALIZADAS**

Senior	156
Juvenil	68
Cadete	82
Infantil	32
Femenino	40
<b>Total</b>	<b>378</b>

**12. TORNEO DE RUGBY A 7 DE SAN ISIDRO CADETE****Copa de Oro**

CR Liceo Francés A

Real Canoe N.C.

Olímpico de Pozuelo

**Copa de Plata**

CRU Alcalá-Hercesa

CR Liceo Francés B

Cisneros

**13. PARTIDOS AMISTOSOS ENTRE SELECCIONES****INFANTILES**

Dos partidos amistosos en la ciudad de Valladolid con los equipos de el Salvador y Quesos Entrepinares.

Partido amistoso con la Selección de la Region de las Landas (Francia) en el campo de Boadilla.

Se organizo el Torneo Comunidad de Madrid de Infantiles con la Selección de 1er. año y 2do. año con las Selecciones de Valencia llevado a cabo en el campo de la universidad de Alcalá.

**CADETES**

Se organizaron un partido amistoso de carácter internacional con el Nuneaton Rugby club de Inglaterra.

**JUVENILES**

Se llevo a cabo un partido amistoso con el colegio Cisneros.

**JUNIOR**

Categoría Junior, se llevo cabo conjuntamente con el club deportivo Hercesa el primer Torneo Junior de la comunidad de Madrid participando cuatro equipos, Fenix de Zaragoza, Metropolitano, Ingenieros Industriales y el anfitrión club deportivo Hercesa.

**FEMENINA**

Se organizo por primera vez el equipo de Seven con la participación en un Torneo Internacional en Francia en la ciudad de Salies de Bearn.

**SENIOR**

Se ha organizado selección de Seven., participando en el I Torneo Internacional Passion Ovale en la ciudad francesa de Salis de Bearn quedando 2dos. Clasificados en el campeonato de profesionales.

**PROMOCIÓN TÉCNICA REALIZADA****Árbitros:**

Curso de Actualización de Arbitros

Curso de Arbitros Aspirantes

Reuniones de Arbitros (Semanal)

**Jugadores:**

Jornada de promoción de rugby femenino "Rugby Tag"

Programa de acercamiento del rugby a los colegios: Sesiones y actividades de Rugby Tag con la colaboración de varios clubes de Madrid. Se han visitado ocho colegios y se han regalado 20 balones de rugby en el marco del proyecto acercando el rugby a las escuelas colaborando con los clubes que así lo requieren (XV Hortaleza, Metropolitano, Alcalá de Henares).

**Técnicos:**

Se han llevado a cabo con un convenio con rugby soluciones: 6 tertulias de rugby en el colegio Cisneros y Chaminade, y un curso dictado por Francisco Rubio (coach de Buenos Aires).

La participación en la escuela de verano que se llevara a cabo en Getafe como organizador junto a la FER.

**14. RELACION DE NUMERO DE LICENCIAS POR CLUBES**

Nombre De Club	Total	Tot. Jug.	Sen.	Jun.	Juv.	Cad.	Inf.	Alv.	Bjn.	Tot. Jras.	Tot. Ent.	Tot. Arb.	Tot. Dir.	Tot. Jg. N.
A.C.D. Sidi-Hidi	67	45	39	5	1					17	2		3	0
Univ Alcalá Guadalajara	173	164	62	5	34	27	21	0	2	0	4		5	29
A.D. Ingenieros Industriales	136	132	63	10	24	3	17	13	2	0	4		0	28
Boadilla Tasman R.C.	110	102	22	4	1	0	27	17	31	0	4		4	0
C.R. Liceo Francés	265	249	69	17	27	28	43	24	41	0	7		9	51
C.R. Majadahonda	191	147	50	2	0	21	22	17	35	26	14		4	39
C.D. Arquitectura	170	141	79	11	22	26	3	0	0	25	2		2	50
C.R. Complutense Madrid (1)	93	88	54	10	24	0	0	0	0	0	2		3	61
C.R. Metropolitano	57	55	35	4	0	0	1	2	13	0	1		1	0
C.R. Tres Cantos	37	35	34	0	1	0	0	0	0	0	1		1	0
CAU Madrid Rugby Club	40	38	34	1	3	0	0	0	0	0	1		1	0
Complutense Cisneros C.R.	254	221	77	31	27	35	3	14	23	21	8		4	65
Getafe Rugby Club	111	105	42	7	3	18	21	11	3	0	4		2	0
Alcobendas Rugby Madrid	216	200	67	10	28	8	20	24	43	0	10		6	37
Olimpico R.C.	157	122	48	14	20	21	16	1	2	30	5		0	24
Real Canoe N.C. (1)	66	64	0	0	25	16	19	4	0	0	1		1	0
Rugby Veterinaria	33	29	29	0	0	0	0	0	0	0	1		3	0
San Isidro Rugby Club	36	34	33	1	0	0	0	0	0	0	1		1	0
Scrum Rugby Club	29	0	0	0	0	0	0	0	0	26	1		2	0
Universidad Autónoma	27	25	21	4	0	0	0	0	0	0	1		1	0
XV Caurrozas R.C.	38	36	36	0	0	0	0	0	0	0	1		1	0
XV Hortaleza R.C.	113	107	52	2	1	8	15	12	17	0	3		3	0
Sin Club	45	0	0	0	0	0	0	0	0	0	3	37	5	0

**Total Federación**      **2.464**    **2.139**    **946**    **138**    **241**    **211**    **228**    **152**    **223**    **145**    **81**    **37**    **62**    **384**

(1) El 3 de junio de 2005 se recibe escrito en la Federación, solicitando el cambio de club de las licencias de categorías Juvenil, Cadete e Infantil suscritas por el Real Canoe N.C. a nombre del C.R. Complutense Madrid. En el presente listado figuran como Real Canoe N.C.